



**PRÉFET
DE LA RÉGION
NORMANDIE**

*Liberté
Égalité
Fraternité*

**Direction interrégionale de la mer
Manche Est – Mer du Nord**

Le Havre, le 05 juin 2026

Service Réglementation et Contrôle des Activités Maritimes
Unité Réglementation des Ressources Marines

ARRÊTÉ n° 096/2026

**Fixant les conditions d'autorisation de la pêche à pied des coques
sur la zone de production 80.03 (Baie de Somme Nord)**

**Le préfet de la région Normandie, préfet de la Seine-Maritime
Officier de la Légion d'honneur
Officier de l'Ordre National du Mérite**

Vu le code rural et de la pêche maritime, notamment son livre IX dans ses parties législative et réglementaire ;

Vu l'arrêté préfectoral n° 47/2018 portant réglementation de l'exercice de la pêche à pied des coques sur les gisements naturels des départements du Pas-de-Calais et de la Somme ;

Vu l'arrêté préfectoral n° 027/2022 du 04 février 2022 portant ouverture de la pêche des coques sur les gisements des baies d'Authie – Zones de production 6280.00, de Somme Nord - Zone de production 80.03 et de Somme Sud – Zone de production 80.04 ;

Vu l'arrêté du Préfet de la Somme du 16 décembre 2024 portant classement de salubrité des zones de production et de reparcage des coquillages vivants du département de la Somme ;

Vu les arrêtés préfectoraux du 05 février 2024 et du 30 janvier 2023 portant délégation de signature en matière d'activités respectivement en Hauts-de-France et en Normandie, à Monsieur Hervé THOMAS, directeur interrégional de la mer Manche Est – Mer du Nord ;

Vu les arrêtés du directeur interrégional de la mer Manche Est – Mer du Nord n° 211/2025 du 28 novembre 2025 et n° 239/2025 du 17 décembre 2025 portant subdélégation de signature du directeur interrégional de la mer Manche Est – Mer du Nord aux personnes placées sous sa responsabilité en matières d'activités maritimes et littorales ;

Vu l'arrêté n° 215/2024 rendant obligatoire la délibération n°14/2024 du Comité Régional des Pêches Maritimes et des Élevages Marins des Hauts-de-France relative à la création et au contingentement des licences de pêche à pied professionnelle dans les Hauts-de-France ;

Vu l'arrêté n° 063/2024 rendant obligatoire la délibération n° 01/2024 du Comité Régional des Pêches Maritimes et des Élevages Marins des Hauts-de-France relative aux conditions d'attribution des licences de pêche à pied professionnelle dans les Hauts-de-France ;

Vu l'arrêté n° 054/2023 du 23 mars 2023 rendant obligatoire la délibération n° 13/2022 du comité régional des pêches maritimes et des élevages marins (CRPMEM) des Hauts-de-France relative à la fixation des contributions financières liées aux licences de pêche à pied professionnelle et de récolte des végétaux marins dans les Hauts-de-France ;

Vu la demande de la direction départementale des territoires et de la mer (DDTM) du Pas-de-Calais du 02 juin 2026 ;

Vu l'avis des membres de la commission de visite des gisements de coques des départements du Pas-de-Calais et de la Somme réunie le 02 juin 2026 ;

Vu l'avis du Parc naturel marin des estuaires picards et de la mer d'Opale en date du 05 juin 2026 ;

Sur proposition du directeur interrégional de la mer Manche Est – Mer du Nord ;

ARRÊTE

Article 1 :

La pêche à pied des coques (*Cerastoderma edule*), à titre professionnel et de loisir, est autorisée du 08 juin 2026 au 31 juillet 2026 inclus, à raison d'une seule marée par jour, sans préjudice des dispositions d'un arrêté de fermeture.

La pêche à pied des coques ne peut être exercée que dans les zones définies ci-dessous, aux dates et horaires fixés à l'article 3 du présent arrêté. Les zones de pêche autorisées sont délimitées par des lignes reliant successivement les points dont les coordonnées figurent ci-après, exprimées en degrés minutes décimales dans le système WGS 84 :

Zone A (Le Crotoy) Zone de production 80.03 – Baie de Somme Nord			
Point	Zone	LONG (WGS 84 DM)	LAT (WGS 84 DM)
1	A	1°37.084'E	50°12.616'N
2	A	1°37.283'E	50°12.764'N
3	A	1°36.687'E	50°13.511'N
4	A	1°35.830'E	50°14.147'N
5	A	1°35.314'E	50°14.355'N
6	A	1°35.311'E	50°14.680'N
7	A	1°34.898'E	50°14.741'N
8	A	1°34.351'E	50°14.230'N
9	A	1°34.773'E	50°14.085'N
10	A	1°34.192'E	50°14.157'N
11	A	1°34.147'E	50°13.709'N
12	A	1°35.407'E	50°13.175'N
13	A	1°36.334'E	50°13.129'N
1	A	1°37.084'E	50°12.616'N

Zone B (Le Crotoy) Zone de production 80.03 – Baie de Somme Nord			
Point	Zone	LONG (WGS 84 DM)	LAT (WGS 84 DM)
14	B	1°34.991'E	50°14.871'N
15	B	1°33.471'E	50°14.942'N
16	B	1°32.364'E	50°15.440'N
17	B	1°31.532'E	50°15.405'N
18	B	1°32.006'E	50°15.054'N
19	B	1°32.612'E	50°14.398'N
20	B	1°33.187'E	50°14.095'N
21	B	1°33.916'E	50°14.115'N
14	B	1°34.991'E	50°14.871'N

Ces zones sont représentées à titre indicatif sur la carte figurant en annexe du présent arrêté.

Afin de prendre en compte la présence d'espèces protégées ou de répondre à des enjeux de préservation du milieu naturel, les limites de ces zones pourront faire l'objet d'ajustements géographiques locaux et temporaires par le représentant du département.

La pêche à pied des coques demeure interdite sur les autres gisements situés dans les départements du Pas-de-Calais et de la Somme. La pêche peut être interdite à tout moment par arrêté du préfet de département concerné en cas d'alerte sanitaire le nécessitant.

Article 2 :

Seuls les pêcheurs titulaires d'un permis national de pêche à pied professionnelle ainsi que d'une licence « coques 2026 » sont autorisés à pratiquer la pêche dans les zones A et B de la zone de production 80.03 (Le Crotoy) désignés ci-dessus. Ils sont autorisés à capturer une quantité maximale de 64 kilogrammes bruts de coques par pêcheur et par jour. Les coques doivent être réparties dans 2 sacs de 32 kilogrammes bruts.

Les pêcheurs de loisir sont autorisés à capturer une quantité maximale de 5 kilogrammes de coques par pêcheur et par jour. Les coques doivent mesurer au minimum 2,7 cm. Le seul engin autorisé pour la pêche de loisir est la griffe à trois dents.

Article 3 :

Afin de s'assurer que l'activité de pêche à pied ne porte pas atteinte aux objectifs de conservation des sites et dans le but de minimiser le dérangement des oiseaux migrateurs et des phoques, les temps de présence des pêcheurs professionnels sur les gisements concernés par le présent arrêté sont fixés comme suit (heures de basse mer du Tréport) :

Mois de JUIN 2026

Date	Coefficient	horaire de marée basse	Horaire de Marée haute	horaire de marée basse	Heures de descente autorisée	Horaire maxi d'arrivée sur le parking
lundi 8 juin 2026	48/47	12h25	17h59		8h30 à 11h00	14h30
mardi 9 juin 2026	47/47	13h24	19h01		9h30 à 12h00	15h30
mercredi 10 juin 2026	49/52	14h29	20h07		10h30 à 13h00	16h30
jeudi 11 juin 2026	55/60	15h37	21h11		11h45 à 14h15	17h30
vendredi 12 juin 2026	64/69	16h44	22h12		12h45 à 15h15	18h45
lundi 15 juin 2026	87/90	7h16	12h37	19h40	15h45 à 18h15	21h30
mardi 16 juin 2026	93/94	8h09	13h30	20h32	5h15 à 7h00	10h30
mercredi 17 juin 2026	95/94	9h01	14h21	21h22	5h15 à 7h30	11h00
jeudi 18 juin 2026	93/90	9h50	15h10	22h11	6h00 à 8h30	11h45
vendredi 19 juin 2026	87/83	10h39	15h58	23h00	6h45 à 9h15	12h30
lundi 22 juin 2026	59/55	13h01	18h27		9h00 à 11h30	15h00
mardi 23 juin 2026	51/48	13h53	19h25		10h00 à 12h30	16h00
mercredi 24 juin 2026	47/46	14h50	20h28		11h00 à 13h30	16h45
jeudi 25 juin 2026	46/47	15h51	21h31		12h00 à 14h30	17h45
vendredi 26 juin 2026	49/51	16h51	22h28		13h00 à 15h30	18h45
lundi 29 juin 2026	61/63	6h59	12h26	19h19	15h30 à 18h00	21h15
mardi 30 juin 2026	65/67	7h41	13h05	19h59	5h15 à 6h45	9h45

Mois de JUILLET 2026

Date	Coefficient	horaire de marée basse	Horaire de Marée haute	horaire de marée basse	Heures de descente autorisée	Horaire maxi d'arrivée sur le parking
mercredi 1 juillet 2026	69/70	8h20	13h42	20h37	5h15 à 7h00	10h30
jeudi 2 juillet 2026	71/71	8h57	14h18	21h11	5h15 à 7h30	11h00
vendredi 3 juillet 2026	72/72	9h31	14h53	21h44	5h30 à 8h00	11h30
lundi 6 juillet 2026	66/64	11h16	16h42	23h34	7h15 à 9h45	13h15
mardi 7 juillet 2026	61/59	11h57	17h24		8h00 à 10h30	14h00
mercredi 8 juillet 2026	56/54	12h44	18h14		8h45 à 11h15	14h45
jeudi 9 juillet 2026	52/52	13h42	19h16		9h45 à 12h15	15h45
vendredi 10 juillet 2026	52/53	14h53	20h30		11h00 à 13h30	16h45
lundi 13 juillet 2026	76/81	18h28	23h52		14h30 à 17h00	20h30
mardi 14 juillet 2026	86	19h28			15h30 à 18h00	21h30
mercredi 15 juillet 2026	90/94	8h00	13h23	20h24	5h30 à 7h00	10h00
jeudi 16 juillet 2026	96/98	8h53	14h12	21h15	5h30 à 7h30	11h00
vendredi 17 juillet 2026	94/91	9h41	14h58	22h01	5h45 à 8h15	11h45
lundi 20 juillet 2026	75/69	11h39	16h58	23h56	7h45 à 10h15	13h30
mardi 21 juillet 2026	63/57	12h14	17h39		8h15 à 10h45	14h15
mercredi 22 juillet 2026	50/45	12h54	18h27		9h00 à 11h30	15h00
jeudi 23 juillet 2026	40/37	13h47	19h29		9h45 à 12h15	15h45
vendredi 24 juillet 2026	35/35	14h58	20h46		11h00 à 13h30	18h00
lundi 27 juillet 2026	53/57	18h19	23h47		14h15 à 16h45	20h15
mardi 28 juillet 2026	61/59	19h06			15h00 à 17h30	21h00
mercredi 29 juillet 2026	65/69	7h29	12h50	19h48	15h45 à 18h15	21h45
jeudi 30 juillet 2026	72/75	8h08	13h27	20h24	5h45 à 7h00	10h00
vendredi 31 juillet 2026	78/80	8h44	14h01	20h58	5h45 à 7h15	10h45

Aucun pêcheur professionnel ne doit être présent sur le domaine public maritime pour accéder aux gisements et pêcher les coques en dehors de ces horaires.

Les horaires ci-dessus ne s'appliquent pas à la pêche de loisir qui est ouverte tous les jours du 08 juin 2026 au 31 juillet 2026.

Article 4 :

Seuls les tracteurs autorisés à circuler sur le domaine public maritime pour l'activité « pêche à pied professionnelle des coques » conformément à la dérogation accordée par la direction départementale des territoires et de la mer (DDTM) de la Somme pourront accéder aux gisements, exclusivement par l'accès à la mer du centre conchylicole du Crotoy pour la zone de production 80.03 (Baie de Somme Nord).

Afin d'éviter toute dégradation des gisements, les tracteurs devront impérativement être stationnés dans l'une des trois zones suivantes :

id	latitude	longitude	Secteur
1	N 50°14'59.434"	E 001°33'30.060"	CH4
2	N 50°14'55.781"	E 001°33'35.609"	
3	N 50°14'12.847"	E 001°35'16.135"	La Maye-RNN
4	N 50°14'16.739"	E 001°35'11.540"	
5	N 50°13'20.100"	E 001°36'05.731"	Arrière St Firmin
6	N 50°13'16.340"	E 001°36'10.571"	

Ces zones de stationnement sont délimitées par l'installation de deux bouées jaunes, séparées d'environ 150 mètres et fixées dans le sédiment.

Article 5 :

L'utilisation d'engins à assistance électrique est autorisée aux pêcheurs titulaires de la licence de pêche « coques » pour la saison 2026/2027 et ayant obtenu une autorisation de circulation sur le domaine public maritime de la Somme délivrée par la direction départementale des territoires et de la mer de la Somme (Pôle gestion du littoral).

Cette utilisation est exclusivement destinée au transport de la pêche professionnelle des coques entre le lieu de stationnement des tracteurs sur le domaine public maritime et les gisements exploités. Tout transport des produits de la pêche maritime par un engin à assistance électrique hors de ce périmètre est interdit.

L'engin à assistance électrique doit être :

- peint en jaune.
- muni d'une plaque d'immatriculation inamovible à l'arrière mentionnant le numéro du permis national de pêche à pied à titre professionnel. La taille des caractères de la plaque doit être identique à ceux d'une plaque d'immatriculation de voiture. La plaque doit avoir un fond blanc ou jaune et les caractères doivent être noirs.
- La vitesse maximale autorisée est de 10 km/h.
- La largeur des pneus ne dépasse pas 10 cm.
- La puissance maximale autorisée de l'engin ne dépasse pas 1000 w.

Article 6 :

Les pêcheurs veillent à ce que leur activité ne perturbe pas les phoques présents en maintenant une distance minimale de 300 mètres des reposoirs.

Article 7 :

Le présent arrêté peut faire soit l'objet d'un recours gracieux auprès de l'auteur de la décision, soit d'un recours contentieux auprès de la juridiction administrative compétente, dans un délai de deux mois à compter de sa publicité. Le tribunal administratif peut être saisi par l'application Télérecours citoyen accessible par le site www.telerecours.fr

Article 8 :

Le directeur interrégional de la mer Manche Est – Mer du Nord est chargé de l'exécution du présent arrêté qui sera publié au recueil des actes administratifs des préfectures de région Normandie et Hauts-de-France.

Pour le préfet de la région Normandie et par subdélégation,

ALLARD Pierre
Adjoint au chef du service
de la réglementation
et du contrôle des activités maritimes

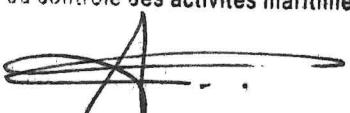

Destinataires :

- CNSP CROSS Etel
- CACEM
- Sous-Préfecture d'Abbeville
- DDTM-DML 62 – 59 – 80
- DDPP 62 – 80
- Centre IFREMER de Boulogne-sur-mer
- Parc naturel marin des estuaires picards et de la mer d'Opale
- Toutes mairies littorales de la Somme (pour affichage)
- Associations de pêcheurs de loisir
- C.R.P.M.E.M. Hauts de France
- Oncfs du Pas-de-Calais et de la Somme
- Vedette de surveillance littorale ARMOISE – ULAM 62
- Gendarmerie maritime : (BSL BL et vedette Scarpe P604)
- Compagnie de gendarmerie départementale d'Abbeville
- DIRMer MEMNor et MT de Boulogne-sur-mer

[Signature]
Adjoint au chef de service
de la réglementation
des activités maritimes

Annexe représentant les zones définies par l'article 1 de l'arrêté n° 096/2026 – Baie de Somme Nord (Commune du Crotoy)

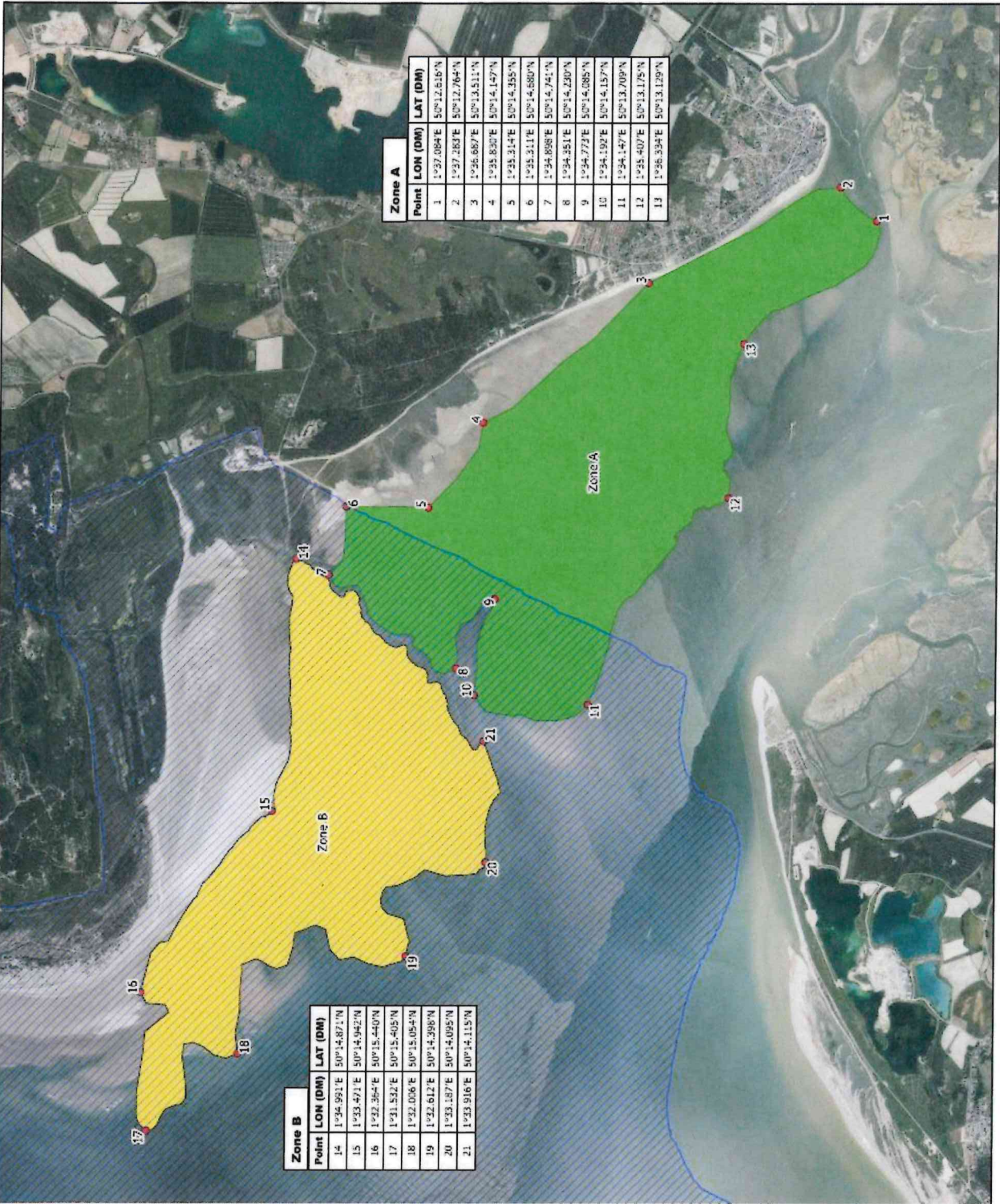

Zone A		
Point	LON (DM)	LAT (DM)
1	1°37.084'E	50°12.616'N
2	1°37.283'E	50°12.764'N
3	1°36.687'E	50°13.311'N
4	1°35.830'E	50°14.127'N
5	1°35.314'E	50°14.335'N
6	1°35.311'E	50°14.580'N
7	1°34.898'E	50°14.741'N
8	1°34.351'E	50°14.200'N
9	1°34.773'E	50°14.085'N
10	1°34.192'E	50°14.137'N
11	1°34.147'E	50°13.709'N
12	1°35.407'E	50°13.175'N
13	1°36.334'E	50°13.129'N

Zone B		
Point	LON (DM)	LAT (DM)
14	1°34.931'E	50°14.871'N
15	1°33.471'E	50°14.943'N
16	1°32.364'E	50°15.440'N
17	1°31.532'E	50°15.405'N
18	1°32.006'E	50°15.054'N
19	1°32.612'E	50°14.998'N
20	1°33.187'E	50°14.055'N
21	1°33.916'E	50°14.115'N

PREFET DU PAS-DE-CALAIS
Liberté
Égalité
Fraternité

**BAIE DE SOMME NORD
LE CROTOY**
Zones potentielles de
coques

Légende
 Réserve naturelle
 Cisèment de coques "Le Crotoy"
 Cisèment de coque "CH4"

Carte présentée à titre d'illustration et ne présentant aucune valeur juridique.

0 250 500 750 1000 m

**Direction départementale
des territoires et de la mer
du Pas-de-Calais**

Realisation : SAMI
Source : DDTM 62, GEMEL
Copyright : Géoportail IGN 2021
Date : Juin 2023
Référence : CALITTOHALCOQUE/
Coques.igt